

素描 Lab2021 会員登録申込書

氏名	フリガナ		

住所	〒		
学校		学年	
電話	本人連絡先	保護者連絡先	
		(氏名:)	
メール		FAX	
利用希望月	利用を希望する月をチェックしてください(複数回答可) <input type="checkbox"/> 7月 <input type="checkbox"/> 8月 <input type="checkbox"/> 9月 <input type="checkbox"/> 10月 <input type="checkbox"/> 11月 <input type="checkbox"/> 12月 <input type="checkbox"/> 1月 <input type="checkbox"/> 2月 <small>※7月は無料体験期間(～7/31まで)となります。</small>		

アンケート

1. 素描 Lab の情報をどこで入手しましたか(複数回答可)

- ポスター・チラシ アーツセンターあきたのウェブサイト・SNS
秋田公立美術大学のウェブサイト・SNS 先生の紹介等の口コミ
その他()

2. 美術部や絵画教室などに所属していますか

- はい いいえ

3. デッサン経験

- ある(経験年数: 年 およそ 枚) ない

【提出先】

秋田公立美術大学サテライトセンター(NPO法人アーツセンターあきた)
 メール: dessin@artscenter-akita.jp FAX: 018-893-6136

確認のメールをお送りしますのでアーツセンターあきた《dessin@artscenter-akita.jp》からのメールを受信できるように設定の確認をお願いします。確認メールが届かない場合には、秋田公立美術大学サテライトセンターまでお問い合わせください。

初心者から経験者まで自由にデッサンを学ぶ会員制の共同アトリエ

素描 Lab

そびょうラブ



会員募集中!
 2021年度

—中・高校生対象—

無料体験
 実施中
 ～7/31まで

2021/8/2[mon]～2022/2/28[mon]

月会費: 3,500円(税込)

会場: 秋田公立美術大学サテライトセンター(秋田市中通2-8-1フォンテAKITA6階)

主催 秋田公立美術大学 企画運営 NPO法人アーツセンターあきた

素描Lab

素描 Lab は、デッサン初心者から経験者まで自由にデッサンを学ぶ会員制の共同アトリエです。秋田公立美術大学サテライトセンターのデッサンルームを開放し、自習サポートや特別講師による合評会を通じて、デッサン力の向上を支援します。

自習のしくみ

自分で考え、自分のペースでデッサンを学ぶ場を提供します。さまざまなモチーフやカルトン、イーゼル、テーブル等は貸出します。一人ひとりの「好き!」を尊重し、「困った!」ときには相談に応じる経験豊富なスタッフが常駐。デッサンのヒントやスケジュール、目標の立て方などの相談にも応じます。



合評（アドバイザー）のしくみ

毎月1回、秋田公立美術大学の教員や助手等による合評会（アドバイザー）を開催。これまでに描きためたデッサンや絵などの作品を持ち寄り、講師や他の会員と感想を話し合います。作品をみて話をすることで得た気づきや新たな発見をもとに、ステップアップを目指します。

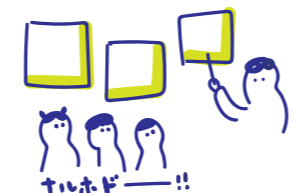

共同アトリエの特徴



— 集う —

美術に関心がある中高生や、美大に関わりのある人たちが集います。



— つくる —

レジデンス・アーティストとして共同アトリエを使用する秋田公立美術大学の在學生や卒業生が、制作をしています。

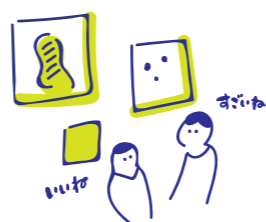

— 楽しむ —

ギャラリースペースでは、美大の授業成果展や在學生・卒業生の個展などを開催しています。

秋田公立美術大学サテライトセンターについて

秋田駅西口から徒歩3分のフォンテAKITA6階に位置する秋田公立美術大学サテライトセンター。共同アトリエとなる「デッサンルーム」と「ギャラリースペース」を備え、大学の広報拠点として、公開講座や授業成果展などを開催しています。7月～1月の期間中には、講師を招き、中学生・高校生を対象にしたデッサンスクールを開講しています。



素描Lab 会員特典

月1回程度開催されるデッサンスクールの特別割引が受けられます。

1000円引き!!

期間	-2021年-		無料体験期間! ▶月会費 3,500円(税込)	
	7月	～7/31(土)		
	8月	8/2(月)～8/31(火)		
	9月	9/1(水)～9/30(木)		
	10月	10/1(金)～10/31(日)		
	11月	11/1(月)～11/30(火)		
	12月	12/1(水)～12/28(火)		
	-2022年-			
	1月	1/4(火)～1/31(月)		
	2月	2/1(火)～2/28(月)		
	<small>※年末年始休業期間 2021年12月29日～2022年1月3日 ※イベント等により、使用できない場合があります。別途お知らせいたします。 ※会員期間中は下記の時間内であれば出入り自由。いつでもデッサンルームをデッサン自習の場として使用することができます。</small>			
	時間	[平日] 15:00～18:50 [土日祝] 10:00～18:50 ※ただし、夏・冬・春の長期休業期間中は土日祝と同様		
会場	秋田公立美術大学サテライトセンター（秋田市中通2-8-1フォンテAKITA6階）			
対象	中学1年生～高校3年生、美術系学校への入学を志す既卒生			
持ち物	鉛筆（2H～3B 各数本程度）、カッターナイフ、消しゴム（固形、練り消し）、筆記用具、画用紙またはスケッチブック（B3サイズ）その他必要な描画材 ★一部モチーフ、石膏像、カルトン（画板）、クリップ、イーゼルは貸出可能です!			

お申込み方法

申込書にある必要事項を明記の上、各月の申込み期限（前月20日）までにメール、FAXまたは持参にてお申込みください。受付確認後、メールにて月会費の振込み方法についてご案内いたします。

※新型コロナウイルス感染拡大の状況により、講座内容を変更する場合があります。
 ※申込みは随時受け付けています。退会される場合には退会される月の前月25日までにお知らせください。
 ※電話での会員申込みは受付しておりません。



★お申込み前にアーツセンターあきたウェブ「素描Lab」プレスリリースの利用規約を必ずご確認ください。こちらからもご覧いただけます。
 ★担当者よりメールにて連絡をさせていただきます。迷惑メール設定をされている方は、《dessin@artscenter-akita.jp》からのメールが受け取れるよう、設定をお願いいたします。



お申込み・お問い合わせ先

秋田公立美術大学サテライトセンター（NPO法人アーツセンターあきた）
 〒010-0001 秋田市中通2-8-1フォンテAKITA6階（営業時間 年末年始を除く毎日10:00～19:00）
 TEL 018-893-6128 FAX 018-893-6136 Facebook www.facebook.com/artscenter.akita/
 メール dessin@artscenter-akita.jp ウェブ www.artscenter-akita.jp

【新型コロナウイルス感染症対策に関して】

秋田公立美術大学では、新型コロナウイルスの感染予防・拡大防止のために、下記の対策を行っています。

- ・会員の定員を通常の20名から10名に減らし、会員間の安全距離を確保します。
- ・会場の適切な換気を行います。
- ・自習時にはマスクの着用をお願いしています。
- ・講師・スタッフも体調管理を徹底（手洗い・うがい・アルコール消毒等）し、マスクを着用して感染予防に努めます。
- ・会場入口にはアルコール消毒液を設置します。
- ・素描Labで使用する用具・設備は、アルコールを用いた除菌清掃を行います。

